

AVIS
Non aspettare...
...vieni a donare
segreteria@avismontichiari.it
Ingresso Ospedale Montichiari
Tel./Fax 030.9651693

aido
Gruppo "Cristian Tonoli"
Ingresso Ospedale Montichiari
Segreteria: sabato ore 10-11
Tel. 335.6551349

Anno XXXVI - N. 4 - 4 Febbraio 2017 - Aut. Trib. Brescia 19/4/82 N. 21 - 1 copia € 1,10, copia arretrata € 1,50 - Abb. annuo € 37 - Sped. Abb. Post. D.L. 353/2003 - 45% - Art. 1 comma 1 L. 46/2004 - DCB di BS Ed. "Il Castello" di M. Pasini & C. s.n.c. - 25018 Montichiari (BS) Via C. Battisti, 88 - Tel. 335.6551349 - Fax 030.964039 - info@ecodellabassa.it - Dir. Resp. Damiano Baronchelli - Stampa Ciessegrafica - Montichiari

Vogliono interrompere 35 anni di vita del nostro settimanale

"Grazie" alle Poste l'Eco potrebbe chiudere

Una consegna (quando avviene!?) ogni due o tre settimane, situazione non più tollerabile. Solidarietà per i postini.

Quelli delle poste hanno provato di tutto per farci chiudere. Siamo passati a consegnare il settimanale dalla posta di Montichiari a quella di Brescia, un disagio organizzativo ed economico, oltre al ritardo di un giorno della consegna.

L'aumento costante del costo di spedizione (dai tre ai sette euro all'anno per giornale) e la sospensione della consegna nel giorno del sabato ci aveva visti consegnare direttamente il settimanale nelle zone del centro.

Di recente un'altra modifica nella consegna ridotta a soli due giorni la settimana, con cadenza intervallata, ci ha visto rivedere l'organizzazione con la tipografia per consegnare il martedì mattina a Brescia il numero dei giornali che non possiamo recapitare personalmente.

La nuova organizzazione del personale delle poste, numerosi tagli, sembra essere l'ultima "mazzata" (forse finale?) ha portato ad una consegna del settimanale molto diluita nel tempo.

Caro abbonato, le vostre RISPETTOSE ma GIUSTE lamentele possono avere come conseguenza la RINUNCIA ad ABBONARSI all'ECO creando così una situazione economica non più sostenibile.

Il nostro senso di impotenza e di vuoto mentale nei colloqui avuti con i responsabili di



Trattoria "La stella" Piazza Garibaldi presentazione prima edizione dell'Eco della bassa bresciana giugno 1982. (Foto Mariani)

Brescia e di Montichiari, che pur condividendo la situazione "drammatica" del servizio postale in generale ha avuto solo una risposta nel sperare che la situazione possa velocemente cambiare.

Sarà così? Stiamo valutando una azione legale, purtroppo con poche prospettive, e nel

frattempo comunichiamo che presso i nostri uffici in via C. Battisti 86 sono a disposizione le copie del settimanale per chi volesse ritirarle.

Sarà dura farci chiudere, ma siamo al limite insieme alla **VOSTRA PAZIENZA.**

L'Editore
Danilo Mor

Giovanni Cioli e la fotografia

Vaisakhi, Brescia (2016)



Lamentele per il recapito del settimanale

L'editore postino

In quest'ultimo periodo ci sono giunte diverse lamentele per la consegna del settimanale, ritardi e addirittura non consegna dell'Eco.

È stata la nostra prima preoccupazione nel periodo di rinnovo dell'abbonamento. Comprendiamo la perplessità dei nostri affezionati lettori e da parte nostra abbiamo fatto presente la situazione di disagio alla Direzione della Posta di Montichiari. È un fatto generalizzato per tutti il servizio postale, e ultimamente siamo stati assicurati che verranno assunti altri portalettere e rivisto il piano della distribuzione.

Da parte nostra, oltre che a scusarci per la situazione, non possiamo che invitare coloro che non sono soddisfatti del servizio e dei tempi di consegna di recarsi presso il nostro ufficio dove abbiamo depositato alcune copie del settimanale, in attesa che TUTTO VENGA CHIARITO AL PIU' PRESTO.

Da diversi anni recapitiamo circa 300 giornali con il metodo classico del "fai da te" in



La consegna del settimanale da parte dell'Editore. (Foto Gek)

bicicletta in zone del centro ma non siamo in grado, per ovvie ragioni, di soddisfare le periferie e le frazioni.

Da parte nostra abbiamo anche rivisto l'organizzazione del giornale per anticipare di un giorno la stampa agevolando così i tempi di consegna. **Credeteci non possiamo fare di più!**

Grazie per la Vostra comprensione.

L'Editore Danilo Mor

C'ero anch'io da Tanzini

Avviso per tutti i dipendenti Vesmoda

Un gruppo di ex dipendenti della Vesmoda (Tanzini) sta organizzando una grande rimpatriata. **Un pranzo presso la Corte Francesco previsto per il 12 MARZO 2017.**

Se sei intenzionato a venire

passa parola non devi fare altro che contattare i seguenti numeri: **3349679222 Flavio, 368 7162447 Renata, 340 7722142 Adele, 333 3946114 Rosa.**

Il costo del pranzo sarà di circa 30 € di cui 15 € all'atto dell'iscrizione.



EUROPEA IMMOBILIARE

MONTICHIARI (BS) - Piazza S. Maria, 1
Tel./Fax 030.961158 - europeamontichiari@libero.it

AL CENTRO FAMILA MONTICHIARI
NONSOLOFUMO
TABACCHERIA
DISTRIBUTORE 24 H
GIORNALI, RIVISTE
LOTTO
SUPERENALOTTO
VALORI BOLLATI
PAGAMENTI - RICARICHE
VOUCHER INPS
Apertura 7,30-19,30
Tel. 030.9657281

MACELLERIA
LA BUONA CARNE
AZIENDA AGRICOLA
LORENZETTI
dal produttore al consumatore
CARNI DI OGNI TIPO
SALUMERIA
PIATTI PRONTI
Via Martiri della Libertà, 3
Montichiari (BS) - Tel. 030.962233
www.labuonacarne.it

LEONARDI A. & D. OTTICA
Viale Europa, 11
MONTICHIARI
Tel. 030.9650229
ott_leonardiad@virgilio.it

Mauri
di Sola Domenica
Orologeria Oreficeria
Gioielleria
COMPRO ORO USATO
PAGAMENTO IN CONTANTI
LABORATORIO IN PROPRIO
PER RIPARAZIONI
Montichiari - Via M. Libertà, 11
Tel. 030 962480

MARMI FALUBBA
di Ferrario Alan
ARTE FUNERARIA
MARMI PER EDILIZIA
RESTAURO MARMI ANTICHI
Tel. 030 9650127
Via S. Martino della Battaglia, 9
MONTICHIARI

SALA DELLA COMUNITÀ
CINEMA TEATRO GLORIA
 Via San Pietro, 3 - Montichiari (BS)
 Tel. 030.9962166 - Sito Web: www.cinemagloria.it

SILENCE: Sab. 04 ore 21.00 . Dom. 05 ore 20,30
 lun. 06 febbraio ore 21.00

MASHA E ORSO amici per sempre: dom.05 febb.ore 15.00

AGNUS DEI Martedì 7 febbraio ore 21

ALLIED: una verità nascosta sab. 11 ore 21.00
 dom. 12 ore 20,30 - Lun. 13 febb. ore 21.00

Musical sui QUEEN dal titolo SOMEBODY TO ROCK
 Domenica 12 Febbraio alle ore 16,30

SULLY Martedì 14 febbraio ore 21

Centro **divani & materassi**
 ————— Produzione Artigianale —————

Divani, Letti, Materassi, Poltrone, Divani letto,
Tutto su misura e personalizzato

da 25 anni produciamo relax

Viale Europa, 15 (statale per Lonato)
25018 MONTICHIARI (BS) - Tel. e Fax 030/961033
 e-mail: divaniamaterassi@tiscali.it • P. IVA: 03547290985

Lanfranchi GIOIELLI



Via Mantova, 36 MONTICHIARI (BS) - Tel. 030 962303

Il tuo conto sempre in Tasca



TascaConto www.cartabcc.it



€123 Codice IBAN
 Tecnologia Contactless
 Acquisto Facile
 Soddisfatti o rimborsati
 Terzo anno di garanzia gratuito

CartaBcc La mia Carta è differente.
BCC DEL GARDA

Al Teatro Bonoris Montichiari
Concorso di prosa dialettale "Èl Rial"

Iniziata il 9 ottobre, si è conclusa domenica 22 gennaio la **2ª edizione Concorso di prosa dialettale "Èl Rial"**. Nello splendido Teatro Bonoris hanno portato in scena la loro commedia dialettale ben 12 compagnie di attori amatoriali, che si sono messi in gioco anche quest'anno partecipando al prestigioso concorso, che ha lo scopo di valorizzare, nel campo teatrale, il dialetto bresciano e lombardo. Un folto pubblico ha accompagnato ogni domenica queste compagnie, due monteclarensi, una mantovana e le altre da vari paesi bresciani.

Per la serata finale, in collaborazione con l'Associazione Culturale "Movimento dal sottosuolo", le premiazioni sono state introdotte dallo spettacolo "I dialetti nelle valli del mondo": poeti di varie nazionalità hanno recitato toccanti poesie, accompagnati dal trio: A. Ganzerano (chitarra e voce), E. Santoro (flauto), M. Murdocca (percussioni).

Ha suscitato molti applausi il simpatico e tenero intermezzo messo in scena da 5 piccoli allievi del 2° anno di propedeutica della Banda Carlo Inico, diretti dalla maestra Caterina Carloscia e dalla signora Rita: Anna, Sofia, Ester, Sofia, Marcaurelio: incomprendibilità fra dialetto pugliese dell'insegnante e dialetto bresciano dei bambini ha trovato ovvia soluzione con la musica che, come hanno ben detto loro "la müsica i la capés tòcc".

Arduo il compito della giuria: ogni compagnia infatti avrebbe meritato un premio, quantomeno per la passione e l'impegno, ma come in ogni concorso, bisogna scegliere, pur complimentandosi con tutti i partecipanti. Vincitrice del 1° posto la **Compagnia Rapoceldone** di Carpenedolo, diretta dal regista Severino Boschetti, con la commedia "Som prope consacc per le feste", che si è aggiudicata an-



Il trio A. Ganzerano (chitarra e voce), E. Santoro (flauto), M. Murdocca (percussioni).



Gli alunni del 2° anno di propedeutica della Banda C. Inico.



La compagnia Rapoceldone di Carpenedolo vincitrice del 1° premio.

che il premio per la **fedeltà al vernacolo**; 2° la Compagnia **Ciacere Asolane**, di Asola, con la commedia "Gh'era 'na olta en mago"; 3° la **Compagnia Botticinese**, con la commedia "Patì e mai mörer".

Un ringraziamento e un omaggio a **Adriana Mori**, briosa presentatrice e collaboratrice del concorso; **all'Amministrazione Comunale**, nella persona dell'Assessore alla Cultura Basilio **Rodella**,

al presidente del Teatro Bonoris, **Ing. Lazzari**, allo scultore **Dino Coffani** per le formelle in terracotta assegnate ai premiati, alla giuria e al caloroso pubblico che ha seguito con entusiasmo e assiduità tutte le commedie, ai collaboratori del Teatro e alle Compagnie che si sono messe in gioco partecipando al concorso, con un arrivederci alla 3ª edizione del RIAL.

Ornella Olfi

MYNET internet solutions

Si fa un gran parlare di **fibra ottica**, ma nella maggior parte dei casi ciò che gli altri propongono è l'ennesimo remake della rete in rame. **La tua Azienda non si può fermare solo perché arriva un acquazzone, un fulmine o ci sono troppi utenti che usano Internet contemporaneamente.**

Fa come altre **migliaia** di aziende nel nord Italia... **passa alla**

VERA FIBRA OTTICA

- Reale banda garantita
- Scalabilità fino a 10.000 Mbit/s
- Gestione totalmente proprietaria della rete

segni distintivi di un operatore che investe e fa reale innovazione tecnologica sul territorio

MYNET, dal 1995 l'operatore dei territori dell'asse A4-A22 - Maggiori informazioni: www.mynet.it - 0376.1590777

Il febbraio 2017 XXV Giornata mondiale del malato

È ormai consuetudine nella Chiesa dedicare attenzione al mondo della sofferenza in una giornata speciale: l'11 FEBBRAIO. Giovanni Paolo II ritenne opportuno, 25 anni orsono, che tutto il mondo fosse unito nell'approfondimento e nella preghiera mettendo al centro della propria riflessione la persona del malato insieme agli operatori sanitari.

Un argomento che fa poca cronaca non attira i media, il mondo giovanile, ma nonostante ciò è pur sempre una tematica presente nella vita dell'uomo. Quindi è un argomento che tocca tutti da vicino, in modo diretto o indiretto. Come interagisce con la nostra vita? Una malattia propria, quella di un parente, di una persona cara, di un vicino di casa, ecc.

In questa XXV GIORNATA DEL MALATO, la Madonna di Lourdes ci sottolinea l'importanza di educare



Malati accompagnati.

alla cultura del dono. La vita dell'uomo è un dono ricevuto che trova la sua pienezza ed il suo completamento solo quando viene ridonata ai fratelli. Affinchè questo accada, ci dobbiamo lasciar formare dal Vangelo alla carità ed alla misericordia.

Sarà un'ottima occasione la celebrazione che la PARROCCHIA ORGANIZZA NELL'AULA MAGNA DELL'OSPEDALE DI MON-

TICHIARI ALLE ORE 15,00 CON LA RECITA DEL S. ROSARIO CUI SEGUIRA' ALLE 15,30 LA S. MESSA, per vivere il dare e il donarsi nel dono.

Le persone che desiderano partecipare, ma non hanno possibilità di trasporto, possono contattare l'UFFICIO PARROCCHIALE, tel. 0309650439, oppure MARIELLA, tel. 3286543290, oppure MARGHERITA tel. 3470466586.

A Montichiari

Si festeggiano i 70 anni

Il gruppo promotore della festa della classe invita tutti i coetanei a partecipare ai festeggiamenti per il settantesimo compleanno.

Il programma prevede la santa messa a Vighizzolo, il pranzo preparato dal noto catering "Il Giardino del gusto" presso la Casa del Grimm di Vighizzolo.

Non mancheranno momenti di divertimento dal ballo a sorprese per una giornata che si preannuncia molto particolare.

Questo annuncio per divulgare a tutti i coetanei l'invito a partecipare anche ai vostri familiari; nelle prossime uscite verranno pubblicate le fotografie della festa del cinquantenario e del sessantesimo.

Per le prenotazioni telefonare a: PIAZZA DAVIDE 3480643758 - CICALI PALMERINO 3381257482

- PIGOLI SILVANO - RACHELE VINCENZI 3495154727
- ZILETTI ENNIO 3336811027 - TOSONI RICCARDO 3356165616
- RUGGERI RENZO 333218664 - MORRIS DANILO 3356551349.

Silenziosi operai della Croce
44° PELLEGRINAGGIO A LOURDES
11 - 18 aprile 2017

L'Associazione Silenziosi operai della Croce con sede a Montichiari in via Matteotti 6 tel. **030 9961238** organizza il 44° Pellegrinaggio a Lourdes **dall'11 al 18 aprile 2017**.
Il tema pastorale "il nostro Magnificat con Maria" presieduto da Sua Em.za il Card. Giuseppe Versaldi. **Termine per le iscrizioni il 26 febbraio 2017.**

ASSEMBLEA A.I.D.O MONTICHIARI
Domenica 19 febbraio 2017

Il Direttivo dell'A.I.D.O di Montichiari invita tutti gli iscritti a partecipare all'Assemblea annuale che si terrà **DOMENICA 19 FEBBRAIO alle ore 10 presso la sala delle conferenze della "Casa Bianca" in via Guerzoni 18.**
Motivo di soddisfazione da parte dei componenti del Direttivo avere raggiunto, e superato la quota 1.000 degli iscritti potando avanti così il messaggio della donazione.

CENTRO IGIENE ORALE E PREVENZIONE

Ghiorso Dott. Omar
Direttore Sanitario Dr. C. Trentini

ORARI SEGRETERIA

Martedì 14.00-19.00	Mercoledì 08.00-13.00	Venerdì 09.00-19.00
------------------------	--------------------------	------------------------

Via S. Giovanni, 58 - 25018 Montichiari (Bs)
Tel. e Fax **030 962168**

la petite fleur
di Orsini Simona
Fiori & Eventi
Stile Provenza

ORARI DI APERTURA
Lunedì 15-19,30 - Martedì 9-12,30
da Mercoledì a Sabato
9-12,30 / 15-19,30
Domenica mattina 9-12,30

Via Cavallotti, 11 - Montichiari
Tel. e Fax +39 030 961982

KEBAB-FALAFEL-COUS COUS-RISO AL CURRY-KEBBE-TOSKA-BUREK

Shawarma King

Cucina Siriiano-Libanesese..e non solo.

Via Cavallotti, 25 - MONTICHIARI - Tel. 030.964598

MENU' ALLA CARTA
PIATTI DELLA CUCINA SIRIANA
VINO BIANCO-ROSSO-BIRRA-GRAPPA SIRIANI

LE DUE SALE ACCOGLIENTI

ORARIO CONTINUATO:
da Lunedì a Domenica
dalle 18,00 alle 23,00

CUCINA ANCHE PER VEGETARIANI E VEGANI
CON DOLCI SIRIANI TEL. 392 3650080

DIENCHAN

MULTI RIFLESSOLOGIA FACCIALE VIETNAMITA

RIFLESSOLOGA MOR SILVIA
347.0588261 - slaicia@hotmail.com

TRATTAMENTO EFFICACE PER PROBLEMI INTERNI O ESTERNI TRA I QUALI AD ESEMPIO:

- INSONNIA
- DOLORI CERVICALI
- DOLORI LOMBARI
- DOLORI ARTICOLARI
- DOLORI MESTRUALI
- CEFALEE
- SINUSITE
- STANCHEZZA
- CATTIVA DIGESTIONE
- RAFFREDDORE
- TOSSE
- INFLUENZA
- E MOLTI ALTRI

DIEN CHAN ĐIỀU KHIỂN LIỆU PHÁP
BUI QUỐC CHÂU

PRIMO APPUNTAMENTO GRATUITO

NON E' UNA TERAPIA INVASIVA: trattamenti praticati sul viso attraverso l'utilizzo di strumenti specifici ad ogni necessità.
NESSUNA CONTROINDICAZIONE: è una terapia adatta a tutti, molto efficace nei bambini. Non comporta l'assunzione di medicinali.

Ass.ne DIEN CHAN BQC ITALIA - Via Ticino, 12/F - 25015 Desenzano del Garda (BS) - www.accademidiengan.it

ONORANZE FUNEBRI
Dino Coffani
 MONTICHIARI - CALCINATO - CARPENEDOLO



Diurno e notturno
 Disbrigo pratiche gratuito
 Servizio completo in tutte
 le città e province

030 961797
335 5463266
335 6341314

Montichiari via P. Zocchi Alberti, 81

**La Casa Funeraria
 di Montichiari**
 tempo e luogo del commiato



A disposizione e
 senza costi aggiuntivi

Casa Funeraria: via Brescia, 50 www.onoranzefunebrieffani.it



Pasqua Carli
 n. 31-03-1918 m. 26-01-2017



Domenica Pezzaioli ved. Lorenzoni
 n. 11-03-1931 m. 28-01-2017



Erminia Moreni ved. Rivara
 n. 16-10-1923 m. 29-01-2017



Antonietta Caffara ved. Piardi
 n. 18-08-1930 m. 25-01-2017



Oreste Vizzardi
 4° anniversario



Battista Bodei (Gianni)
 7° anniversario



Franco Moratti
 9° anniversario



Paolo Magri
 5° anniversario



Sergio Rubes
 11° anniversario



Carla Lunati ved. Treccani
 2° anniversario



Mary Bartoli ved. Iacchia
 2° anniversario



Francesco Berlato
 2° anniversario

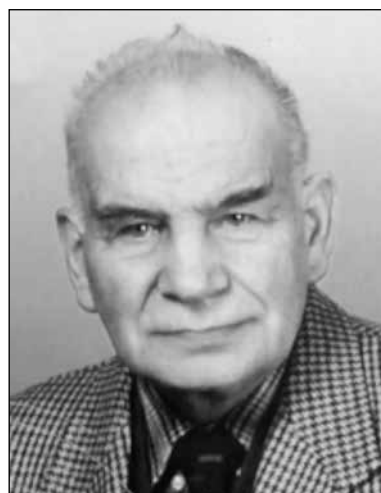

Bortolo Zamboni
 13° anniversario



Giulia Zamboni
 20° anniversario



Teresa Zamboni
 6° anniversario

**Garden Shop
 Pasini** di Andrea e
 Valentino Pasini



**Dillo con
 un fiore**

**14 febbraio
 San Valentino**

Servizio faxiflora... Fiori in tutto il mondo
 al **GARDEN SHOP PASINI** di Andrea Pasini
 Via Mantova, 210 - Montichiari - tel. 030.964032
 fax 030.9962509 - www.gardenshoppasini.it
 Lunedì aperto tutto il giorno

PIZZERIA & GASTRONOMIA DA ASPORTO

LA TORRETTA
 ★★★★★
 DA **Mauri**



Prenota la tua pizza
 anche a Mezzogiorno
 al n. 366 2510033

Non solo Pizza...
 ...a mezzogiorno anche
 « **Gastronomia** »

Si accettano prenotazioni per eventi e compleanni

Aperto dalle 11.00 alle 14.00 Pizzeria La Torretta da Mauri
 e dalle 18.00 alle 22.00 di Zaja Maurizio
 Chiuso il Lunedì sera Via Cappelletta, 4 - Loc. Ro S. Bernardino
 e Sabato a mezzogiorno Montichiari (Bs)
 P.IVA 03401960988.
www.facebook.com/latorrettadamauri

Studente del don Milani

Danesi vince il Concorso Nazionale AMMI

Lo studente Michele Danesi (classe 5 B Linguistico del Liceo DON MILANI di Montichiari) si è aggiudicato un premio di mille euro vincendo un concorso letterario nazionale indetto dall'Ammi. Ce ne parla in questo articolo.



Michele Danesi.

“Lo sport non è soltanto esercizio fisico, ma è cultura e scuola di vita. È impegno e costanza, condivisione e competizione, rispetto di sé e degli altri”. È questo il Tema del X Concorso Letterario promosso dall'Associazione Mogli Medici Italiani (AMMI), al quale ho avuto il piacere di partecipare quest'anno, classificandomi al primo posto. Si è trattato di una fantastica opportunità per chi come me ama la scrittura: mettersi in gioco non più di fronte al pubblico ristretto della propria famiglia o degli insegnanti, ma davanti ad una commissione nazionale scelta proprio dai membri dell'Associazione AMMI. Nel mio Tema “Occhi

di Tigre” ho delineato la figura di un giornalista sportivo che, dopo anni di lavoro nel settore, si rende conto che il vero significato dello sport non è la fatica spesa per raggiungere risultati, ma la determinazione e la forza che si nascondono in ogni atleta: si tratta di doti innate, che non possono essere insegnate nemmeno attraverso il più rigido degli allenamenti. Per comprendere tutto ciò il protagonista viene aiutato da due personaggi, ispirati da due

figure che sono state un riferimento per me durante i miei anni di attività sportiva.

Questa eccezionale esperienza si concluderà il giorno 3 febbraio. Avrò l'onore di partecipare al XXII Congresso Nazionale AMMI nella Sala del Tricolore a Reggio Emilia. L'evento comprenderà alcuni brillanti interventi relativi al tema dello sport e, infine, la premiazione del Concorso Letterario. Questa Cerimonia sarà seguita dalla cena di Gala dei membri dell'Associazione.

Desidero concludere citando una frase che nel mio Tema è pronunciata da un atleta intervistato dal protagonista, poiché racchiude perfettamente il mio pensiero riguardo all'argomento trattato: **“Lo sport insegna la completezza, insegna a trascendere dallo stretto indispensabile e allargare gli orizzonti, a desiderare di imparare sempre qualcosa in più e a non essere limitati”.**

Michele Danesi

Carnevale e Premio Treccani nel segno del “5”

Il numero 5 porta bene a Montichiari: tanti sono i comuni aderenti alla Rassegna provinciale dei carnevali bresciani, presentata recentemente al Teatro Bonoris, e altrettanti i vincitori della XXIII edizione del Premio Treccani degli Alfieri. Andiamo con ordine. Per il Carnevale Montichiari aderisce per il quarto anno consecutivo alla Rassegna che vede protagonisti anche Erbusco, Leno, Bedizzole e Carpenedolo: l'organizzazione è affidata ai volontari della Pro Loco Montichiari con il patrocinio del Comune.

La sfilata dei carri allegorici e dei gruppi è in programma sabato 25 febbraio a partire dalle ore 20 e sarà anticipata dalla gara di Re Gnocco e dalla distribuzione gratuita di gnocchi a tutti i presenti. Il percorso, che si snoderà dalle Quattro Vie lungo le piazze



Carro allegorico.

centrali, sarà ripetuto due volte sotto gli occhi dei 14 giurati chiamati a valutare, in particolare, l'originalità e la creatività dei partecipanti. In caso di maltempo la manifestazione sarà rinviata a martedì 28 febbraio alla stessa ora.

IN MERITO AL PREMIO TRECCANI, a spuntarla nella vittoria finale sono Alberto Acerbi e Madalina Serrotti (ex aequo) per la scultura,

Agata Treccani per la pittura, Stefano Malosso per i video e Camilla Gagliardi per la fotografia. Sono questi i vincitori della rinnovata edizione dell'evento culturale promosso dal Comune e da

Montichiari Musei, ampliato a quattro sezioni rispetto alle classiche due in cui era suddiviso fino ad ora. La mostra delle opere prime classificate, con una ricca selezione anche di altri pregevoli lavori realizzati sempre per il Premio Treccani, è aperta, ad ingresso libero, sino all'11 febbraio nelle sale al pianterreno del Museo Lechi.

Federico Migliorati



VETRI E SPECCHI DI TUTTI I TIPI
PORTE, FINESTRE, PORTONI, ANTE E PERSIANE IN ALLUMINIO



Via dell'Artigianato, 45 - 25018 Montichiari (BS)
Tel./Fax 030 962193 - info@vetriacaruna.it



Via C. Battisti, 106 - MONTICHIARI
Tel. 030.961626 - www.studiodentista.it

- CONSERVATIVA
- IMPLANTOLOGIA
- PROTESICA fissa e mobile

PREZZI CONCORRENZIALI - PAGAMENTI PERSONALIZZATI

Aut. San. N. 142 del 30-7-1997

MORATTI CARNI



MACELLERIA
DAL 1972



PROFESSIONALITÀ E GENUINITÀ
AL SERVIZIO DEL CLIENTE

Carni scelte di PRIMA QUALITÀ
BOVINE - SUINE e POLLAME
Servizio dettaglio ed ingrosso
MACELLAZIONE PROPRIA

VIA CAVALLOTTI, 50 - MONTICHIARI (BS)
TEL. E FAX 030.962044

Ditta
Andrea
Pezzaoli

Elettricità
Videosorveglianza
Alberghiero



MONTICHIARI BS Via A. Mazzoldi, 15
Cell. 328 3622089 - info@montiservice.com
www.montiservice.com



AGRICULTURAL MACHINERY

moreni

IT'S ALL ABOUT PEOPLE



Via Eugenio Montale, 35 -
25018 Montichiari (Brescia) ITALY
Tel. +39 030 9960215 - Fax +39 030 9961299
www.moreni.it - info@moreni.it



**PESCHERIA
MAGRI MAURO**

DETTAGLIO E INGROSSO
PRODOTTI ITTICI

Via A. Mazzoldi, 46
25018 Montichiari (BS)
Tel. 030.9961829

**CHIUSO TUTTO IL GIORNO
LUNEDÌ E VENERDÌ**

*Atelier
Della
Casa*

Creazioni
- Tende
- Tendaggi
- Copriletto
- Complementi d'arredo
- Tende da sole
- Veneziane

Via Felice Cavallotti, 46
25018 - Montichiari - Bs
Tel / Fax 030 964065



di Rubes Andrea, Nicola & C.

- PNEUMATICI DI TUTTE LE MARCHE
- VENDITA CERCHI IN LEGA
- CONVENZIONI CON SOCIETÀ DI NOLEGGIO A MEDIO E LUNGO TERMINE

Tel./Fax 030 961629
www.gommistaargomme.com
E-mail: argomme@tin.it
Via Brescia, 134 H - Montichiari
seguici su  



**SGOMBERO
PULIZIE
MANUTENZIONI
VARIE**

**Per urgenze
336627734
3484900106**



Boschetti Michele
Cell. 338 2163275

- TAGLIO LASER, FERRO E ACCIAIO INOX
- CARPENTERIA

Via Michelangelo, 15
Carpenedolo (BS)
Tel. e Fax 030.9961444
E-mail: boschettimb@gmail.com



**IMPRESA
EDILE
LUCA BOTTOLI**

- LAVORI EDILI
- SCAVI DI PICCOLE E GRANDI ENTITÀ

338 1361415
Via Serafino Ronchi, 14
MONTICHIARI (BS)
lucabottoli@gmail.com

AVIS Regionale Lombardia e AREU (Azienda Regionale Emergenze Urgenze)

Stati generali del sistema trasfusionale lombardo

Interessante e molto partecipato, un paio di mesi fa, il **Convegno "STATI GENERALI DEL SISTEMA TRASFUSIONALE LOMBARDO"** organizzato da **AVIS Regionale Lombardia e AREU (Azienda Regionale Emergenze Urgenze)** presso il Palazzo della Regione a Milano, per valutare obiettivi raggiunti e prossimi in tema di donazioni di sangue e midollo osseo: incontro tra Istituzioni e associazioni, alleati nel percorso della donazione, dopo la riorganizzazione a livello nazionale. Tema che riguarda anche **la nostra sezione Avis**, che ha dovuto appunto progettare una nuova sede, in base alle nuove normative. **"Sentirsi volontario è più di fare il volontario"** ha sottolineato il **Presidente Nazionale Avis, Prof.**

Filo diretto con l'AVIS Emergenza sangue

Le strade ghiacciate, quindi gli spostamenti più difficili, ma soprattutto il picco di persone a letto, colpite da influenza, sono le principali cause di carenze di scorte di sangue in parecchie province. Questa carenza diventa emergenza laddove, proprio a causa di neve e gelo, sono aumentate le cadute e gli incidenti, con conseguente aumento di interventi chirurgici ortopedici, che spesso necessitano di trasfusioni di sangue. In provincia di Brescia per ora fortunatamente il sangue è sufficiente, tuttavia il Presidente Provinciale Avis, dott. Briola, raccomanda a tutti gli avisini che non hanno problemi logistici o di salute, di recarsi puntualmente ad effettuare le donazioni periodiche, onde evitare possibili disagi anche nella nostra provincia. Certi della loro sensibilità e puntualità, un grazie in anticipo a tutti gli avisini.

Ornella Olfi

Vincenzo Saturni- volontariato significa umiltà, disposizione, ascolto, legami con tutti". Dall'emozione alla concretezza: il sangue è un bene sociale, non ancora riproducibile in laboratorio. L'incisivo video spot **"Chi dona la 1ª volta è per sempre"**, è stato confermato dalla testimonianza in sala di un giovane avisino. La Lombardia ha spiegato il **Presidente Avis Lombardia dott. Domenico Giupponi**- è una regione di riferimento per tutta l'Italia, con il maggior numero di unità raccolte. Con la riorganizzazione si è passati da 37 a **9 centri per la lavorazione del sangue**, e questo assicura più qualità e risparmio economico. Il **dott. Alberto Degiuli, presidente ADMO Lombardia** ha riferito con soddisfazione: "la Lombardia è la 1ª regione italiana, con 70.000 iscritti. Iscrizione molto semplice, basta rivolgersi infatti ai **centri trasfusionali Avis**, perché le cellule staminali sono componenti del sangue. La cultura della donazione

include **AVIS- AIDO- ADMO**, per coprire al massimo le esigenze dei vari tipi di richieste. Molto toccanti le testimonianze Admo: una ragazza donatrice racconta la paura ma anche la grande gioia per aver salvato col suo midollo osseo una persona; altrettanto emozionante l'esperienza di un uomo che molti anni fa, ventenne, ricevette il midollo una prima volta, rigettato e poi una seconda, andata a buon fine; commovente l'intervento del fondatore di **ADMO Lombardia, l'imprenditore Renato Picardi**: il coraggio e l'impegno di fondare l'associazione dopo aver perso un figlio piccolo, non avendo trovato un donatore compatibile. Il Presidente Avis Lombardia dott. Giupponi, al termine della mattinata, ringraziando i promotori e tutti i partecipanti al convegno, ha ribadito che il **Nuovo Piano Sangue e Plasma Regionale** servirà a fare un programmazione mirata ai veri bisogni e al minor costo.

Ornella Olfi

Foto ricordo

Siamo nell'anno 1940. Una fotografia ricordo di due classi delle elementari del centro di Montichiari. Tutti vestiti uguali, grembiule nero e collet-

to bianco; classi ben superiori ai venti alunni. Riconoscibile, tra gli altri, Angelo Ramazzotti primo a sinistra della quarta fila con i suoi compagni. Chi si riconosce?



Maurizio Treccani



Si eseguono
Lavaggio • Riparazioni

Centro Fiera Montichiari
Via Brescia, 99
Tel. e Fax 030 9961944
Cell. 338 9353759
25018 MONTICHIARI (BS)

info@shahitappeti.it
www.shahitappeti.it

MONTICHIARI SERRAMENTI



SERRAMENTI IN ALLUMINIO
E PVC - ZANZARIERE

BOSETTI DIEGO 349.6286652
MAESTRI AURELIO 334.5996183
Via C. Battisti, 23 - MONTICHIARI

**TRONY
MONTICHIARI**
di fronte Centro Fiera
Lunedì aperto tutto il giorno
Tel. 030.961108



**EMPORIO
Sofa**

Rodella Arredamenti
Via Brescia, 120 - 25018 Montichiari (BS)
Tel: 030 961293 - info@rodellaarredamenti.it
www.rodellaarredamenti.it



**RUOTE PER TRATTORI
BAZZOLI ERNESTO**

BAZZOLI ERNESTO & C. s.n.c. - Via Erculiani, 140
25018 Novagli di Montichiari (BS)
Tel. 030.964517 - Fax 030.9981748
www.bazzoli.net



*Macelleria
Equina*

**MAGGI
ANGELO**

MACELLAZIONE IN PROPRIO
DI CAVALLI E Puledri
PICCOLA GASTRONOMIA
PIATTI PRONTI

**CARNE SALATA
BRESAOLA
PRODUZIONE PROPRIA**

Via Felice Cavallotti, 8
Montichiari - Tel. 030 961043

**REGNO
DEL DOLCE**

INGROSSO DOLCIUMI
E AFFINI
di Perini Fabrizio

Via F. Cavallotti, 280
Montichiari
Tel. 030.962026

**MERCATO VENERDÌ MATTINA
CENTRO FIERA**



*Nuova Osteria
Bar Affie*
da Stefano e Manola

**PRANZI DI LAVORO
CENE SU PRENOTAZIONE**
Venerdì e Sabato sera menù
fisso € 20,00
(ANCHE DA ASPORTO)

Via Roma, 49 - Montichiari (BS)
Cell. 338.4955211-348.4057256
Tel. 030.6397474

Ciessegrafica
MONTICHIARI - Tel. 030.961300

**MACELLERIE RIUNITE
SCALMANA**

**CARNI
BOVINE
EQUINE**

Via Tito Speri, 1
Tel. 030.964521

IL VENERDÌ MATTINA
ANCHE AL CENTRO FIERA

...no, tu no...

Nel 1970, giovanissimo, mi presentai alle elezioni comunali. Non fui eletto: "No, tu no!", sentenziarono gli elettori. Lo stesso, nel 1975; seppure primo dei non eletti. Nel 1978, a seguito dimissioni d'un consigliere, venne il momento del mio ingresso in Consiglio comunale. Durante la verifica procedurale, ci fu chi si oppose alla mia nomina poiché, membro dell'ECA (Ente comunale di Assistenza. Che gestiva la Casa di Riposo), ero incompatibile. Il sindaco Badilini, che presiedeva l'assemblea, rispose che erano già pervenute le mie dimissioni dall'Ente e, quindi, l'incompatibilità era superata. Ma, ancora una volta: "No, tu no!". Nel 1974 sostenni un esame per posto in banca. Quiz matematici e cultura generale. Ero sicurissimo d'essere tra i migliori. Risultato: "No, tu no!". Mesi dopo, inaspettatamente, venni chiamato. Entrai dalla porta secondaria, sostituendo una collega in maternità e svolgendo tutt'altre mansioni. Occasionalmente ebbi da lavorare all'Ufficio personale e, tramando e rugando, riuscii a vedere gli elaborati dell'esame. Il mio risultava tra i migliori. Il collega, vecchio e navigato, che mi aveva fatto da "palo", prese un elaborato e sbottò: «Questo ha fatto un esame disastroso ed è stato assunto in pochi giorni!». Come si suol dire: il mondo è bello perché è "avariato"...

Nel 1999, il neo-sindaco Rosa aveva proposto al dr. Aldo Zaffanella, ex-segretario comunale, la delega per l'assessorato al bilancio. Il giorno successivo, venuto a sciogliere la riserva, Zaffanella si sentì gelare: «Segretario, mi spiace, ma ho pensato ad un altro!». Zaffanella ne fu risentitissimo tanto che, superando screzi passati, ritornammo a rapporti cordiali! Aldo ci ha lasciato ma, viste certe disavventure politiche, ambientali e legali, credo che, ovunque sia, si faccia qualche sghignazzatina di rivalsa. Per chi gli ha detto No, è arrivato anche un bel "No, tu no!": dai cittadini monteclarensi. Nel 2001 tocca al direttore del Centro Fiera essere allontanato. Comunque la si ragioni, e la si rigiri, quel "No, tu no!" è stata una vendetta contro la

persona ed il mondo democristiano. Ad alto tasso di squalore. Visti i risultati che ne sono venuti, il pensiero corre al marito che vuol tagliarsi gli attributi per rivalsa contro la moglie fedifraga.

Cambiata l'amministrazione, rimangono dei difetti di fondo, quasi fossero tare ereditarie impossibili da eliminare. Su tutti l'auto-referenzialità. Brutta consigliera, che fa allontanare persone scomode, non allineate ma che, appunto per questo, sono capaci di benefiche diverse visioni. Più semplice tenerle lontane. Forse. Perché non si vuol vedere o sentire. O, perché il passo è più corto della gamba. Tempi più o meno lunghi, finisce che gli elettori ti dicono: "NO, TU NO!".

Dino Ferronato

I segreti della nonna

a cura di Elisabetta Rosa

Quando il gatto cambia alimentazione



Un improvviso cambio di alimentazione può provocare al vostro gatto dissenteria o, più semplicemente, il rifiuto del nuovo cibo. Provate quindi a mischiare, nel corso della prima settimana, il vecchio cibo con quello nuovo, passando per gradi al cambiamento totale.

La grappa caccia il vino

Sulle macchie di vino che deturpano le tovaglie bianche, ma anche i tovaglioli e le camicie, versate un gocciolo di grappa. Aspettate due ore e lavate normalmente. La macchia scompare.

Per un buon caffè

Quando il caffè sale dalla parte inferiore a quella superiore della moka, si sente un gorgoglio. Al termine della «cottura», quando il suono cambia diventando più basso e cupo, togliete la moka dal fuoco qualche istante prima che sia finito il processo per non bruciare il sapore del caffè.



Pelle secca? C'è l'olio d'oliva

Provate a trattare la pelle secca semplicemente con l'olio d'oliva. Il viso va tamponato delicatamente con un batuffolo imbevuto d'olio, mentre il corpo, una volta fatto il bagno o la doccia, va unto e massaggiato.



Adesso i bottoni tengono

Cucite i bottoni con un filo setoso. Ultimata la cucitura, non dimenticate di passare il filo al di sotto dei bottoni, formando un piccolo «gambo» che dà loro un po' di gioco.

Stivali deodorati

Stivali in gomma e scarpe da tennis tendono a prendere un cattivo odore. Evitate questo inconveniente versandovi dentro della polvere di timo, che è anche disinfettante.

L'ammorbidente non c'è più

Terminato l'ammorbidente, per non indurire il bucato, sostituitelo in lavatrice con un bicchiere di ammoniaca.

Il Ristorante del Centro Storico

La trattoria
da Nicola e Salvatore
di Machiella S. e C. snc

Via Mazzoldi, 19
25018 Montichiari (Bs)
P. Iva e Cod. Fisc. 03567750983

Tel. 030 9960391
Cell. 366 3240901 - 320 6506820

ERECTA /CONSULENZE

AFFIDABILITA' e RISPARMIO

CONSULENZA SU TELEFONIA FISSA E MOBILE
CONSULENZA SU RETI DATI INTERNET
PROGETTI SPECIFICI DI TELECOMUNICAZIONE
GESTIONE DEI CONTENZIOSI CON ALTRI OPERATORI DI TELECOMUNICAZIONE

Tel 030-9651041 Fax 030-9981813
www.erecta.it | www.sos-telefoniam.it | E-Mail: info@erecta.it

NUOVA APERTURA

Millepiedi

CALZATURE 0-16

NeroGiardini melania LIU-JO Naturino
Falcotto DIADORA Monnalisa
balducci GRÜNLAND junior CHÉRIE

MILLEPIEDI Via Felice Cavallotti, 2 Montichiari (BS)
Cell. 327 0992011 - millepiediimbibi@gmail.com
f Millepiedi calzature

Treccani
ceramiche

Pavimenti, rivestimenti, caminetti,
stufe, idromassaggio, accessori bagno

Via Brescia, 186/G - 25018 Montichiari (BS)
Tel. 030.964412-030.9650715 - Fax 030.9650715

La Bottega delle Carni
la spesa da casa tua

Carni selezionate
Fiorentina
Tagli particolari

Gastronomia
Salumi
Formaggi

Vini
Spezie
Rarità

Via Tre Innocenti, 24/A - 25018 MONTICHIARI (BS) - Tel. 030.9650417 - Fax 030.9652551

DOPO IL GRANDE SUCCESSO DELLA PRIMA EDIZIONE
ANCHE PER IL 2017
MYTHOS PARRUCCHIERI PRESENTA
 UNA RACCOLTA FONDI BENEFICA
 A SUON DI SHAMPOO E MESSE IN PIEGA!

FINALMENTE!!!
LA BENEFICENZA
TORNA A FARCI
BELLE!

... E NON SERVE
 NEMMENO
 PRENOTARE!!!

TAGLIO E PIEGA PER BENFICENZA?
DOMENICA 5 FEBBRAIO SI PUO'!

PRESSO IL SALONE
 MYTHOS ACCONCIATURE - VIA MANTOVA 149/F - MONTICHIARI
 PER INFO 030 962003 - 338 1156122

11 PARRUCCHIERI PROFESSIONISTI SARANNO A VOSTRA DISPOSIZIONE

DALLE 8.30 ALLE 15
 (ORARIO CONTINUATO) PER:

TAGLIO E PIEGA DONNA EURO 15,00
 TAGLIO BAMBINO EURO 5,00
 PIEGA EURO 8,00
 TAGLIO UOMO EURO 8,00

L'EVENTO PREVEDE LA COLLABORAZIONE TRA
 LO STAFF MYTHOS ACCONCIATURE, PIAZZA ELEONORA, FRANCESCHINI FEDERICA,
 I PROFESSIONISTI DEI DAMIGLI,
 LESLI & FRANCESCA ACCONCIATURE, FURVIA GALLO, IL BELLO DELLE DONNE,
 PARRUCCHIERI CONTATTO - BELLESSERE BIO PER CAPELLI E CORPO,
 PARRUCCHIERI GAETANO, LIDIO E MARGHERITA,
 PEDERETTI & BELLINI PARRUCCHIERE UOMO, DONNA, COSMESI E BIJOU.

UN PARTICOLARE RINGRAZIAMENTO ALLO STUDIO TECNICO BELTRAMI & BAPLINI

COMUNE DI MONTICHIARI
 ASSESSORATO AI SERVIZI SOCIALI

IL CENTRO DIURNO CASA BIANCA PROPONE

**INCONTRI DI CUCINA
 MAROCCHINA**



GIOVEDI' 2 E 9 FEBBRAIO 2017

Relatrice: **HANANE MIKDAME**

ORE 15 Sala conferenze Centro Diurno Casa Bianca

GLI INCONTRI SI TERRANNO PRESSO LA SALA CONFERENZE DEL CENTRO
 DIURNO CASA BIANCA IN VIA GUERZONI 18 A MONTICHIARI
 INFO:
 0309961938



**NOLEGGIO
 LORINI**

**IL NOLEGGIO A
 360°**

SEDE
 MONTICHIARI (BS) - via E. Montale, 15
 tel. 030.9650556

FILIALE E "CENTRO DI FORMAZIONE"
 CALCINATO (BS) - via Patuzza, 2
 tel. 030.9650555

FILIALE
 CASTEGNATO (BS) - via Tangenziale Ovest, 19
 tel. 030.9651623

RIVENDITA AUTORICAMBI
 MONTICHIARI (BS) - via Falcone, 154/156
 tel. 030.9960262

www.noleggiolorini.com

Pallavolo maschile serie B

Lorini sempre in vetta

Questo sodalizio sportivo nasce dalla grande passione per la PALLAVOLO della famiglia LORINI.

Patron Pietro, noto imprenditore del settore dei noleggi industriali, artigianali e privati, ha visto nel figlio Andrea (capitano della squadra) una speranza della pallavolo monteclarense così come la mamma Rosella, prima tifosa della squadra e braccio de-

stro del marito nella gestione dell'azienda.

La LORINI PALLAVOLO è da tre anni al vertice della classifica con la storica promozione in serie B. Ora, concluso il girone di andata, la squadra si trova nuovamente prima in classifica con il diritto di disputare la Coppa Italia. La prima partita al PalaGeorge mercoledì 8 febbraio alle ore 20,30 contro l'imbattuta, nel suo campionato, la Pall.

Massa. Le gare di campionato si disputano appunto nel PalaGeorge il palazzetto che ha visto le glorie della Pall. Gabeca che è rimasta nel cuore delle migliaia di tifosi che gremivano il palazzetto.

La Direzione della Pallavolo LORINI vi invita a sostenere ed incitare la squadra monteclarense nel girone di ritorno ancora più numerosi dell'andata.

DM



La squadra di pallavolo maschile Lorini prima in classifica campionato di serie B.